

Nový **Tayron**

Nový **Tayron**

Väčší priestor pre všetkých a všetko.

Veľký. Priestranný. Všestranný.
Objavte nový Tayron





 Spotreba paliva v l/100 km: 0,4 - 9,0 (kombinovaná); emisie CO_2 v g/km: 9 – 203 (kombinované)

Exteriér

Pôsobivý po všetkých stránkach

Postavený a vyvinutý vo Wolfsburgu, určený pre celý svet: nový Tayron obohacuje rodinu SUV značky Volkswagen. Zaujme svojím športovým dizajnom v každom detaile - od výrazných predných partií, cez obklady dverí vo farbe karosérie až po štyri rôzne a voliteľné 20-palcové disky kolies z ľahkej zliatiny. Sériové vybavenie, ako je osvetlenie okolia, podsvietené logá Volkswagen vpredu a vzadu a nové diaľkové svetlá, sa postará o štýlové akcenty.





01 IQ.LIGHT
Voliteľné Matrix HD svetlomety IQ.LIGHT s dynamickou reguláciou diaľkových svetiel Light Assist osvetlia cestu bez oslňovania ostatných účastníkov cestnej premávky. Špeciálna vychytávka Matrix HD svetlometov: voliteľné animované smerové svetlo.

Svetelný podpis modelu Tayron žiari vďaka sériovým svetelným lištám v maske chladiča a vzadu, osvetleniu okolia, osvetleným kľučkám dverí a osvetleným logám Volkswagen vpredu a vzadu.

Matrix HD svetlomety dokážu zlepšiť viditeľnosť v noci vďaka viac ako 19 000 individuálne ovládaným LED diódam na svetlomet: Značenie premietané priamo na vozovku vám uľahčí jazdu napríklad cez zúžené miesta počas stavebných prác na diaľnici a pomôže vám udržať sa v jazdnom pruhu.





 Spotreba paliva v l/100 km: 0,4 - 9,0 (kombinovaná); emisie CO_2 v g/km: 9 – 203 (kombinované)





01 | 02 Priestorová koncepcia
Druhý rad sedadiel v modeli Tayron si môžete prispôsobiť podľa situácie. Či už pre sedem osôb s objemom batožinového priestoru až do 850 litrov, ako päťmiestne vozidlo s objemom batožinového priestoru až 885 litrov pre vašu batožinu alebo ako eHybrid - tiež pre päť osôb a 705 litrov objemu v batožinovom priestore. A ak by ste niekedy potrebovali celý objem batožinového priestoru, môžete sklopiť operadlá všetkých sedadiel a získať takmer rovnú plochu batožinového priestoru - kde originálne Cargo prvky bránia posunu nákladu.

Voliteľná funkcia "Easy Open & Close", ktorá umožňuje otváranie zadných dverí bez použitia rúk vďaka senzoru a gestu nohy, posúva komfort na vyššiu úroveň.

Interiér

Boduje aj **vnútornými hodnotami**

Počnúc mimoriadne veľkorysým priestorom pre deti a rodinu, čiastočne vďaka predĺženému rázvoru, cez bohaté sériové vybavenie, ako je multifunkčný volant s tvrdými tlačidlami alebo výplne dverí vo farbe karosérie, až po voliteľné panoramatické výklopné a posuvné strešné okno, ktoré ponúka cestujúcim voľný výhľad na oblohu. Vďaka voliteľnému ambientnému osvetleniu s až 30 farebnými odtieňmi môžete interiér nového modelu Tayron jemne osvetliť a vytvoriť si tak individuálnu svetelnú atmosféru.

Pri výbave "Elegance" môžete očakávať aj aplikácie z mikrovlákna ArtVelours. Nový Tayron boduje aj kvalitnými sedadlami - vďaka voliteľným sedadlám ergoActive čiastočne čalúneným kožou s masážnou funkciou. Môžete napríklad nezávisle od seba vyhrievať plochy sedadiel a operadiel alebo zapnúť ventiláciu sedadiel počas teplých dní. Voliteľná 10-komorová masáž tlakových bodov v operadlách sľubuje wellness až po ramená.



Spotreba paliva v l/100 km: 0,4 - 9,0 (kombinovaná); emisie CO_2 v g/km: 9 – 203 (kombinované)

Technológie
Nové potešenie z jazdy


01

01 eHybrid
Plug-in hybrid kombinuje elektromotor s benzínovým motorom TSI: vďaka tomu môžete väčšinu každodenných jázd s päťmiestnym vozidlom absolvovať na čisto elektrický pohon - s maximálnym dojazdom[1] viac ako 100 km na čisto elektrický pohon.

Pre väčší dojazd bez zastávok na nabíjanie sa plug-in hybrid automaticky prepne na benzínový motor. Nová funkcia rýchleho nabíjania jednosmerným prúdom umožňuje za optimálnych podmienok dobitie batérie za krátky čas.


02

02 Regulácia podvozku DCC Pro
S voliteľnou adaptívnou reguláciou podvozku DCC Pro si môžete nastaviť podvozok podľa svojich potrieb: bez ohľadu na to, či preferujete športovú alebo pohodlnejšiu jazdu.

Elektronicky riadené tlmiče a dvojventilovej technológia sa v priebehu milisekúnd prispôsobí povrchu vozovky a vášmu štýlu jazdy - DCC Pro umožňuje mimoriadne jemné nastavenie tlmenia. Vyberte si z rôznych jazdných režimov alebo si prispôsobte nastavenia v režime Individual. Integrovaný manažér jazdnej dynamiky zlepšuje jazdné vlastnosti - pre väčšiu presnosť a potešenie z jazdy.

03 Ťažné zariadenie & trailer assist
Nový Tayron potiahne za sebou až 2,5 tony - od obytných prívesov až po prívesy pre kone. Ponúka tiež všeobecné zaťaženie 100 kg, čo stačí až pre tri elektrické bicykle. Voliteľné ťažné zariadenie je ukryté pod zadným nárazníkom a v prípade potreby sa poloautomaticky vyklopí stlačením tlačidla.

Manévrovanie uľahčuje aj voliteľný asistent manévrovania s prívesom Trailer Assist: zadáte požadovaný smer jazdy prívesu a asistent prevezme riadenie. Vy musíte ovládať len pedál akcelerátora, brzdiť a kontrolovať celý proces.


03

[1] Homologovaná špecifikácia dojazdu podľa právnych predpisov WLTP zodpovedá využiteľnej energii vybitia nového vozidla. Hodnoty dojazdu podľa WLTP pre sériové vozidlá sa môžu líšiť v závislosti od konkrétneho vybavenia vozidla. Skutočný dojazd sa v praxi líši v závislosti od štýlu jazdy, rýchlosti, použitia komfortných/doplnkových zariadení, vonkajšej teploty, počtu cestujúcich/nákladu, topografie, procesu starnutia a opotrebovania batérie a ďalších faktorov majúcich vplyv na spotrebu elektrickej energie a dojazdu..

 Spotreba paliva v l/100 km: 0,4 - 9,0 (kombinovaná); emisie CO_2 v g/km: 9 – 203 (kombinované)



01 Výstraha pri vystupovaní
Inovatívny systém výstrahy pri vystupovaní z vozidla môže znížiť nebezpečenstvo pri otváraní dverí vozidla, pretože vás upozorní na účastníkov cestnej premávky, ktorí sa k vášmu zaparkovanému vozidlu približujú zozadu, napr. cyklistov. Výstraha pri vystupovaní zabezpečuje, okrem dverí vodiča a spolujazdca, aj zadné dvere.

Systém výstrahy pri vystupovaní monitoruje pomocou dvoch radarových senzorov v zadnej časti vozidla (vľavo a vpravo v zadnom nárazníku) priestor za vozidlom a upozorňuje cestujúcich na nebezpečenstvo ešte predtým, ako potiahnu vnútornú kľučku dverí. Ak sa približuje iný účastník premávky, ako prvý výstražný stupeň sa automaticky rozsvieti LED v príslušnom vonkajšom spätnom zrkadle. Ak sa dvere aj napriek tomu otvoria, zaznie zvukový výstražný signál. Okrem toho zostáva výstražný systém aktívny aj po zaparkovaní a vypnutí vozidla Tayron po dobu troch minút, aby umožnil bezpečné vystúpenie všetkých cestujúcich.

02 Tlačidlo Driving Experience
Pomocou tlačidla Driving Experience môžete jednoducho meniť jazdné režimy vozidla Tayron.

Funkcia Atmospheres umožňuje upraviť aj niekoľko nastavení súčasne: od ambientného osvetlenia cez reprodukciu hudby až k individuálnemu zobrazeniu digitálneho prístrojového panela Digital Cockpit Pro. Dodatočne k tomu umožňuje funkcia Volume pohodlne upraviť hlasitosť aktuálne prehrávanej skladby.



03 Keyless Access
Kľúč môžete teraz nechať vo vrecku, pretože Tayron sa otvorí sám, len čo sa vaša ruka priblíži ku kľučke dverí. Po nastúpení do vozidla je rovnako pohodlné naštartovať motor jednoduchým stlačením tlačidla. Keď vystúpite, Tayron sa tiež automaticky zatvorí, hneď ako sa od neho vzdialite.[1]

[1] V rámci možností daných systémom.





01 Infotainment
V modeli Tayron máte na cestách dobré informácie, perfektnú navigáciu a skvelú zábavu.

Rádio "Ready 2 Discover" vám ponúka lepší zvukový zážitok vďaka reproduktorom vpredu a vzadu a možno ho dodatočne vybaviť užitočnými funkciami, napríklad navigáciou.

Pripojte svoj mobilný telefón bezdrôtovo cez rozhranie Bluetooth, streamujte svoje obľúbené podcasty a skladby z internetu a užívajte si digitálny rozhlasový príjem DAB+. Prostredníctvom portov USB-C s nabíjacím výkonom až 45 W môžete dokonca nabíjať svoj notebook. Pomocou dotykového displeja s uhlopriečkou 32,7 cm (12,9 palca) môžete jednoducho ovládať vybrané aplikácie mobilného telefónu prostredníctvom funkcie App connect[1].

Voliteľný balík Infotainment "Discover"

S rádiom a navigačným systémom "Discover" môžete nastúpiť a rovno používať navigáciu, bez akýchkoľvek obchádzok. Reproduktory vpredu a vzadu vám ponúkajú optimalizovaný zvukový zážitok.

Pripojte svoj mobilný telefón bezdrôtovo cez rozhranie Bluetooth, streamujte svoje obľúbené podcasty a skladby z internetu a užívajte si digitálny rozhlasový príjem DAB+. Prostredníctvom portov USB-C s nabíjacím výkonom až 45 W môžete dokonca nabíjať svoj notebook.

Dotykový displej s uhlopriečkou 32,7 cm (12,9 palca) vám umožní jednoduché ovládanie vybraných aplikácií mobilného telefónu prostredníctvom aplikácie App connect[1] a využívanie digitálnych služieb VW Connect Plus[2]. Pomocou hlasového asistenta "IDA"[2,3] môžete svoj systém infotainment ovládať aj hlasom. Odteraz máte prístup k umelej inteligencii ChatGPT aj na cestách - pre informácie, rešerše alebo jednoducho pre vašu zábavu. Ak chcete bezdrôtovo nabíjať až dva mobilné telefóny s výkonom až 15 W, môžete ich jednoducho umiestniť do úložnej priehradky vpredu. Podmienkou je, aby podporovali štandard nabíjania Qi.

Voliteľný balík Infotainment "Discover Pro Max"

S rádiom a navigačným systémom "Discover Pro Max" získate náš najväčší dotykový displej s uhlopriečkou 38,1 cm (15 palcov) a head-up displej.

Head-up displej premieta údaje o jazde a navigačné pokyny na čelné sklo - takže sú dobre viditeľné priamo vo vašom zornom poli.

Pripojte svoj mobilný telefón bezdrôtovo cez rozhranie Bluetooth, streamujte svoje obľúbené podcasty a skladby z internetu a užívajte si digitálny rozhlasový príjem DAB+. Prostredníctvom portov USB-C s nabíjacím výkonom až 45 W môžete dokonca nabíjať svoj notebook. Prostredníctvom aplikácie App Connect[1] môžete jednoducho ovládať vybrané aplikácie mobilného telefónu a využívať digitálne služby VW Connect Plus[2].



02 Digital Cockpit Pro
Na inteligentnom displeji digitálneho prístrojového panela Digital Cockpit Pro s vysokým rozlíšením a uhlopriečkou 25,91 cm (10,2 palca) je možné zobraziť nielen rýchlosť, ale napríklad aj navigačnú mapu alebo názov počúvanej skladby. Nastavte si zobrazenie jednoducho podľa svojich preferencií.



03 Head-up displej
Tento voliteľný head-up displej premení časť čelného skla na projekčnú plochu, na ktorej sa zobrazuje aktuálna rýchlosť, hlásenia z asistenčných systémov alebo pokyny navigácie. Informácie sú dobre čitateľné aj v protisvetle. Vďaka tomu budete perfektne informovaný - bez toho, aby ste museli spustiť oči z cesty.

[1] App-Connect vo všeobecnosti umožňuje používanie technológií Apple CarPlay a Android Auto. Za obe technológie sú zodpovedné spoločnosti Apple a Google, pričom spoločnosť Volkswagen AG nemá vplyv na dostupnosť Apple CarPlay a Android Auto v jednotlivých krajinách, a preto sa dostupnosť príslušných technológií môže v závislosti od krajiny líšiť. Dostupnosť Apple CarPlay nájdete na stránke https://www.apple.com/de/ios/feature-availability/#apple-carplay a dostupnosť Android Auto na stránke https://www.android.com/intl/de_de/auto/. Funkcie môžu počas platnosti zmluvy podliehať zmenám obsahu alebo môžu byť zrušené. Počas jazdy je možné spustiť len certifikované aplikácie, aby sa predišlo rozptyľovaniu. V tejto súvislosti zohľadnite aj na to, že niektoré aplikácie nie sú v ponuke pre každú z týchto dvoch technológií.
Informácie o kompatibilite smartfónov pre Apple CarPlay nájdete na adrese https://apple.com/de/ios/carplay/ a pre Android Auto na adrese https://android.com/intl/de_de/auto/. Apple CarPlay je ochranná známka spoločnosti Apple Inc. Android Auto je ochranná známka spoločnosti Google LLC.
[2] Aby ste mohli používať služby VW Connect / We Connect, potrebujete účet používateľa Volkswagen a musíte sa prihlásiť s menom a heslom. Okrem toho je potrebné uzatvoriť samostatnú zmluvu VW Connect či VW Connect Plus alebo We Connect či We Connect Plus so spoločnosťou Volkswagen AG online na stránke www.myvolkswagen.net alebo prostredníctvom aplikácie "Volkswagen" (dostupnej v App Store a Google Play Store). V prípade VW Connect Plus/ We Connect Plus máte od odovzdania vozidla 90 dní na to, aby ste zaregistrovali vozidlo na stránke www.myvolkswagen.net alebo prostredníctvom aplikácie "Volkswagen" a používali služby počas celej dohodnutej bezplatnej doby platnosti.
Na používanie bezplatnej aplikácie "Volkswagen" potrebujete smartfón s vhodným operačným systémom iOS alebo Android a SIM kartu s dátovou možnosťou s platnou alebo samostatne uzavretou zmluvou o poskytovaní mobilných služieb medzi vami a vaším operátorom.
Služby zahrnuté v balíkoch VW Connect a VW Connect Plus alebo We Connect a We Connect Plus sa môžu v jednotlivých krajinách líšiť. Dostupnosť závisí aj od modelu vozidla, vybavenia a nainštalovanej verzie softvéru. To platí aj pre služby poskytovateľov tretích strán. Služby sú k dispozícii počas dohodnutej doby platnosti zmluvy a počas tejto doby sa môžu obsahovo meniť alebo môžu byť aj zrušené. Ďalšie informácie nájdete na stránke connect.volkswagen.com a u svojho partnera spoločnosti Volkswagen. Informácie o tarifách a podmienkach mobilných operátorov získate od svojho mobilného operátora.

 Spotreba paliva v l/100 km: 0,4 - 9,0 (kombinovaná); emisie CO_2 v g/km: 9 – 203 (kombinované)



01

01 Hlasový asistent “IDA”
S hlasovým asistentom “IDA”[2,3] môžete hlasom pohodlne ovládať systém infotainment. Zvoľte si napríklad správnu rozhlasovú stanicu, príslušnú adresu alebo telefónne číslo. Spustite funkciu slovami “Hello IDA” a premeňte vozidlo na inteligentného partnera pre dialóg. Hlasový asistent rozumie aj voľným frázam z bežného jazyka, napríklad “Je mi zima” alebo “Kde sú japonské reštaurácie v Berlíne?”, kladie otázky a nechá si skočiť do reči. Vďaka digitálnym mikrofónom rozpozná aj to, či hovorí vodič alebo spolujazdec, aby mohol napríklad cielene spustiť klimatizáciu.

Hlasový asistent sa vám prezentuje aj vizuálne na centrálnom displeji a interakcie možno sledovať prostredníctvom grafiky. A veľmi šikovná záležitosť je to, že teraz môžete pristupovať k umelej inteligencii ChatGPT aj počas jazdy - pre informácie, rešerše alebo jednoducho pre vašu zábavu.



02

02 Soundsystem “Harman Kardon”
Voliteľný zvukový systém “Harman Kardon” s dvanástimi vzájomne zladenými reproduktormi, centrálnym reproduktorom, celkovým výkonom 700 W a digitálnym 16-kanálovým zosilňovačom zabezpečuje ideálny priestorový zvuk na každom sedadle - a vďaka subwooferu aj precízne basy. Ovládanie je intuitívne prostredníctvom systému infotainment.



03

03 Area View
Voliteľný kamerový systém “Area View” uľahčuje parkovanie a manévrovanie: Štyri kamery zobrazujú 360° pohľad na okolie vozidla, obrubníky, čiary parkovacieho miesta a prekážky - prehľadne na displeji systému infotainment.[4] Funkcia Area View zobrazuje aj oblasti mimo vášho priameho zorného poľa - takže môžete vidieť dokonca aj “za roh”.[4]

[3] Online hlasový asistent je v súčasnosti dostupný v nasledujúcich jazykoch: nemčina, dánčina, angličtina (GB a USA), francúzština, taliančina, holandčina, nórčina, poľština, portugalčina, švédčina, španielčina a čeština. Pre jazyky nemčina, angličtina (GB a US), španielčina a čeština je k dispozícii aj prepojenie s databázou znalostí Wikipedia.
Umelá inteligencia “ChatGPT” je integrovaná aj pre tieto jazyky (pripojenie k Chat GPT verzia 3.5 Turbo). Upozornenie: Odpovede ChatGPT sa môžu líšiť, môžu obsahovať neúplné, nesprávne alebo irelevantné informácie a môžu porušovať práva tretích strán. Preto sa nespoliehajte na odpovede bez toho, aby ste si ich overili na základe iných zdrojov informácií. Uistite sa tiež, že používanie alebo šírenie odpovedí, napr. v sociálnych médiách alebo na internete, neporušuje žiadne práva tretích strán (najmä autorské práva alebo práva na ochranu osobných údajov).
Jazyk, v ktorom môžete komunikovať prostredníctvom hlasového asistenta závisí od zvoleného jazyka vo vašom systéme Infotainment. Ten je zodpovedný aj za rozsah funkcií hlasového asistenta, ktoré sa môžu líšiť v závislosti od nastaveného jazyka.
Ak súhlasíte so spracúvaním údajov o svojej polohe pre online hlasového asistenta alebo ak do hlasovej požiadavky pridáte informácie o polohe, budete dostávať aj výsledky vyhľadávania zohľadňujúce polohu. Súhlas môžete udeliť pri pripojení vozidla k vášmu účtu používateľa Volkswagen alebo neskôr vo vašom účte používateľa Volkswagen alebo prostredníctvom nasledujúceho odkazu https://www.myvolkswagen.net/start/en/onlinespeechconsent.html, ktorý sa zobrazí aj vo forme QR kódu v systéme Infotainment vo vašom vozidle.
[4] V rámci možností daných systémom.

 Spotreba paliva v l/100 km: 0,4 - 9,0 (kombinovaná); emisie CO_2 v g/km: 9 – 203 (kombinované)

Asistenčné systémy



01 Travel Assist
Travel Assist vám aktívne pomáha udržiavať vozidlo v jazdnom pruhu, vopred nastavenú maximálnu rýchlosť a odstup od vozidla pred vami. Okrem toho získate prediktívny tempomat a asistenciu v zákrutách: vaše vozidlo tak dokáže reagovať na blížiace sa zákruty a kruhové objazdy a prispôsobiť svoju rýchlosť aktuálnym dopravným predpisom. Pre pokojnejšiu jazdu.[1,2]



02 Adaptívny tempomat ACC
Sériový adaptívny tempomat ACC vám pomôže udržiavať vopred nastavenú maximálnu rýchlosť a odstup od vozidla pred vami. Okrem toho vám ACC umožňuje prediktívne prispôsobenie rýchlosti a asistenciu v zákrutách: vozidlo môže automaticky reagovať na premávku pred vami a rýchlosť prispôsobiť platným dopravným predpisom. Pre pokojnejšiu jazdu.[1,2]

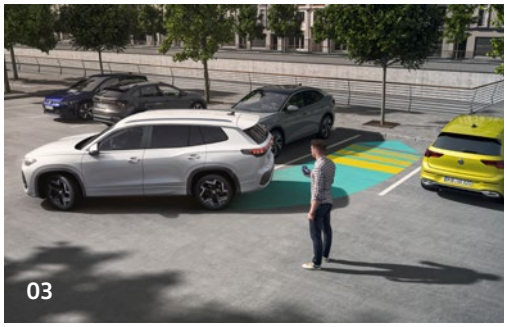

03 Park Assist Pro
Voliteľný parkovací asistent "Park Assist Pro" počas jazdy rozpozná nielen to, či je parkovacie miesto dostatočne veľké, ale za vás aj zaparkuje. Systém nepretržite vyhľadáva vhodné pozdĺžne parkovacie miesta do rýchlosti 40 km/h. Do rýchlosti 20 km/h vyhľadáva aj priečne parkovacie miesta. Ak sa rozhodnete pre jedno z nájdených parkovacích miest, spustíte proces parkovania. Park Assist Pro prevezme za vás všetko: riadenie, pedál akcelerátora a brzdy. Vy musíte len sledovať proces parkovania. Park Assist Pro dokáže vyparkovať aj z pozdĺžnych parkovacích miest.

Park Assist Pro vám tiež uľahčí nastupovanie a vystupovanie z vozidla - bez toho, aby ste sa museli tlačiť na úzkych miestach. Ponúka vám možnosť spustenia automatického parkovania alebo cúvania prostredníctvom aplikácie Park Assist Pro.[1,2,3]

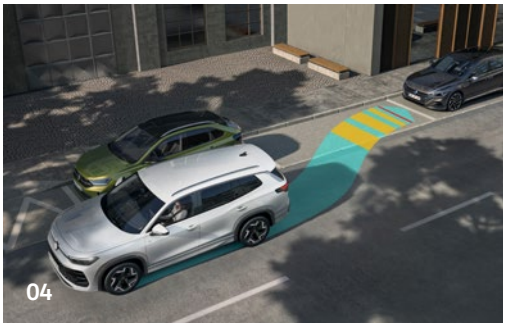

04 Park Assist Plus
Sériový parkovací asistent "Park Assist Plus" počas jazdy rozpozná nielen to, či je parkovacie miesto dostatočne veľké, ale za vás aj zaparkuje. Systém nepretržite vyhľadáva vhodné pozdĺžne parkovacie miesta do rýchlosti 40 km/h. Do rýchlosti 20 km/h vyhľadáva aj priečne parkovacie miesta. Ak sa rozhodnete pre jedno z nájdených parkovacích miest, spustíte proces parkovania. Park Assist Plus prevezme za vás všetko: riadenie, pedál akcelerátora a brzdy. Vy musíte len sledovať proces parkovania. Park Assist Plus dokáže vyparkovať aj z pozdĺžnych parkovacích miest.[1,2]

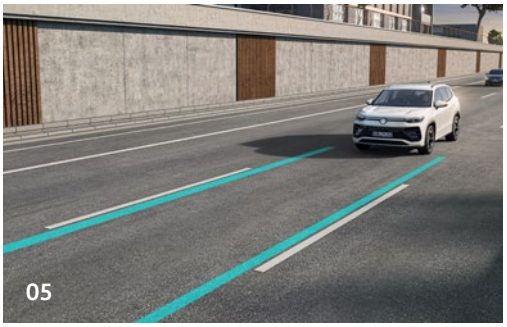

05 Lane Assist
Od rýchlosti 65 km/h dokáže systém Lane Assist rozpoznať, či vozidlo neúmyselne opúšťa vlastný jazdný pruh. Pomocou korigujúceho zásahu do riadenia dokáže nasmerovať pozornosť vodiča späť na cestu a udržať vozidlo v jazdnom pruhu. Ak by ste predsa neúmyselne prešli značenie jazdného pruhu, systém vás upozorní vibrovaním vo volante.[1]

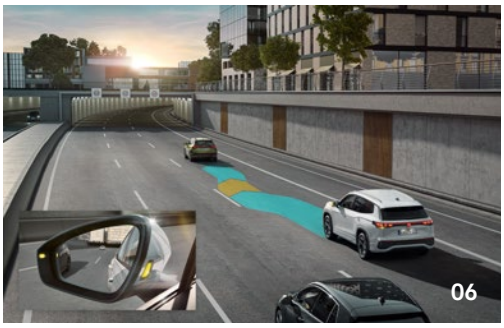

06 Side Assist
Voliteľný asistent zmeny jazdného pruhu "Side Assist" vám pomáha rozpoznať potenciálne nebezpečné situácie pri zmene jazdného pruhu: výstražný ukazovateľ vo vonkajšom spätnom zrkadle vás upozorňuje na vozidlá nachádzajúce sa v mŕtvom uhle alebo rýchlo sa približujúce vozidlá. Systém automaticky analyzuje polohu a rýchlosť iných vozidiel pri aktivovaní smerového svetla a varuje vás.[1,2]

Asistent vyparkovania cúvaním zvyšuje vašu bezpečnosť pri cúvaní: Môže vás upozorniť na vozidlá, ktoré križujú vašu jazdnú dráhu. Ak nezareagujete včas, môže systém samostatne zasiahnuť a pomocou núdzového brzdenia minimalizovať alebo dokonca zabrániť kolízii.[1,2]

Výstražný systém pri vystupovaní vám pomôže vyhnúť sa nebezpečným situáciám pri vystupovaní z vozidla. Dokáže rozpoznať, keď sa zozadu približuje iné vozidlo, a zvukovo a vizuálne vás upozorní skôr, ako vystúpite.[1]



07 Pamäťová funkcia pre parkovací asistent
Parkovací asistent je možné voliteľne rozšíriť o pamäťovú funkciu, ktorá vám uľahčí náročné parkovanie: Vaše vozidlo si dokáže zapamätať jednotlivé parkovacie manévre a samostatne ich vykonať - ideálne pre garáže a prístrešky.

Stačí, keď svoj Volkswagen raz zaparkujete a vyparkujete sami a uložíte si proces parkovania. Pamäťová funkcia dokáže proces potom automaticky zopakovať a vy ho musíte len kontrolovať.

Celkovo si môžete uložiť päť rôznych manévrov parkovania a vyparkovania.[1,2] V kombinácii so systémom Park Assist Pro môžete parkovací manéver vykonať aj na diaľku.

[1] V rámci možností daných systémom.
[2] Vodič je vždy zodpovedný za riadenie vozidla a musí byť pripravený kedykoľvek prevziať nad ním kontrolu.
[3] Na automatické parkovanie s ovládaním na diaľku prostredníctvom funkcie Park Assist plus si musíte stiahnuť aplikáciu "VW Park Assist Plus" od spoločnosti Volkswagen AG. Pred prvým použitím aplikácie je potrebné akceptovať podmienky používania.

 Spotreba paliva v l/100 km: 0,4 - 9,0 (kombinovaná); emisie CO_2 v g/km: 9 – 203 (kombinované)





09 Front Assist
Asistent núdzového brzdenia "Front Assist" so systémom rozpoznania chodcov a cyklistov vás dokáže upozorniť na kritické situácie spôsobené chodcami, cyklistami a inými vozidlami a v prípade núdze dokáže vozidlo dokonca automaticky zabrzdiť.[1]

"Front Assist" vás dokáže podporiť aj pri odbočovaní a vyhýbaní sa a zabrániť tak potenciálnej nehode.[1]

Okrem toho vás asistent rozpoznania križovatky podporuje na neprehľadných križovatkách a výjazdoch tak, že vás akusticky a vizuálne upozorní na iné vozidlá. V prípade potreby môže dokonca sám vykonať núdzové brzdenie, aby sa zabránil nehode.[1]

08 Emergency Assist
Ak vodič prestane vykazovať akúkoľvek aktivitu pri riadení vozidla v dôsledku zdravotných ťažkostí, systém "Emergency Assist" to zaregistruje a pokúsi sa ho prebrať. Ak sa mu to nepodarí, dokáže vozidlo, v rámci možností daných systémom, kontrolovane zastaviť, a prípadne tak zabrániť nehode, alebo zmierniť jej následky.[1]



Konektivita

10 VW Connect a VW Connect Plus
Voliteľný systém VW Connect[4] ponúkajú prístup k mnohým online službám: od informácií o vozidle až po plánovanie servisných prehliadok.

Pomocou aplikácie Volkswagen[4] môžete aj na cestách sledovať dôležité informácie, ako je poloha zaparkovaného vozidla alebo zostávajúci dojazd. Môžete sa tiež pozrieť, či sú zapnuté svetlá alebo zatvorené okná a dvere.

Voliteľný systém VW Connect Plus[4] vám okrem toho ponúka inteligentnú navigáciu[5], ktorá vám poskytuje dopravné informácie online a upozorňuje vás na dopravné nehody a obmedzenia. Internetové rádio prináša do vášho vozidla živé rozhlasové stanice, podcasty a playlisty.

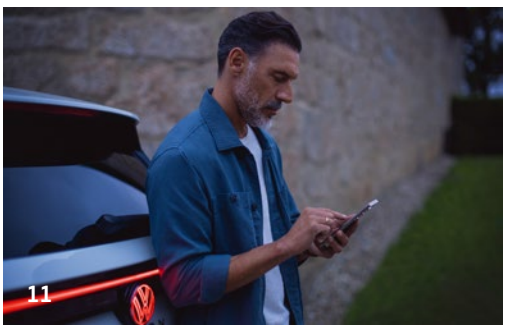





11 Upgrades
Mnohé funkcie sa dajú dodatočne aktivovať ako Upgrade[6] - napr. navigácia pre rádio "Ready 2 Discover" alebo ambientné osvetlenie (viacfarebné) s 30 farebnými odtieňmi.

Konkrétne dostupná ponuka závisí od vozidla a modelu a môžete si ju pozrieť v obchode In-Car Shop a Volkswagen Connect Shop.

12 App Connect
Streamujte hudbu, telefonujte alebo používajte funkcie navigácie: S funkciou App Connect[7] môžete vybrané aplikácie smartfónu používať priamo a jednoducho prostredníctvom displeja vozidla, na želanie aj bezdrôtovo.

13 In-Car Apps
S bezplatnými aplikáciami In-Car si užijete hudbu alebo spoločné hry - všetko priamo cez systém infotainment vo vozidle Volkswagen.

Ponorte sa do miliónov skladieb a podcastov so službou Spotify[7]. Objavujte novú hudbu, vytvárajte a zdieľajte zoznamy skladieb a počúvajte svojich obľúbených interpretov a albumy.

[4] Aby ste mohli používať služby VW Connect / We Connect, potrebujete účet používateľa Volkswagen a musíte sa prihlásiť s menom a heslom. Okrem toho je potrebné uzatvoriť samostatnú zmluvu VW Connect či VW Connect Plus alebo We Connect či We Connect Plus so spoločnosťou Volkswagen AG online na stránke www.myvolkswagen.net alebo prostredníctvom aplikácie "Volkswagen" (dostupnej v App Store a Google Play Store). V prípade VW Connect Plus/ We Connect Plus máte od odovzdania vozidla 90 dní na to, aby ste zaregistrovali vozidlo na stránke www.myvolkswagen.net alebo prostredníctvom aplikácie "Volkswagen" a používali služby počas celej dohodnutej bezplatnej doby platnosti.
[5] Dostupné len v kombinácii s rádiom "Ready 2 Discover" s možnosťou dodatočne aktivovať funkciu navigácie alebo s navigačnými systémami "Discover Media" alebo "Discover Pro".
[6] Na zakúpenie Upgrades potrebujete účet používateľa Volkswagen, platnú zmluvu VW Connect / We Connect a vašu verifikáciu ako hlavného používateľa, čo znamená prepojenie vášho účtu používateľa Volkswagen s konkrétnym vozidlom. Okrem to nevyhnutné, aby malo vozidlo potrebné technické funkcie, hardvér a softvér pre príslušný Upgrade. Dostupnosť vylepšení môže závisieť aj od modelového roku a dátumu výroby. Upgrades, ktoré sú k dispozícii pre príslušné vozidlo, si môže hlavný používateľ pozrieť v obchode In-Car Shop systému Infotainment alebo v obchode Volkswagen Connect Shop na stránke connect-shop.volkswagen.com.
[7] App Connect vo všeobecnosti umožňuje používanie technológií Apple CarPlay a Android Auto. Za obe technológie sú zodpovedné spoločnosti Apple a Google, pričom spoločnosť Volkswagen AG nemá vplyv na dostupnosť Apple CarPlay a Android Auto v jednotlivých krajinách, a preto sa dostupnosť príslušných technológií môže v závislosti od krajiny líšiť.

 Spotreba paliva v l/100 km: 0,4 - 9,0 (kombinovaná); emisie CO_2 v g/km: 9 – 203 (kombinované)

Interiér

01 | 02 | 03 Štandardné sedadlá látka Life - šedá pure **AO**
séria pre Life

04 | 05 | 06 Športovo-komfortné sedadlá Artvelours Eco - čierna soul **AP**
séria pre Elegance

07 | 08 | 09 Športovo-komfortné sedadlá Artvelours Eco - šedá mistral **AQ**
séria pre Elegance

10 | 11 | 12 Športovo-komfortné sedadlá látka R-Line - čierna soul **ZN**
séria pre R-Line


01

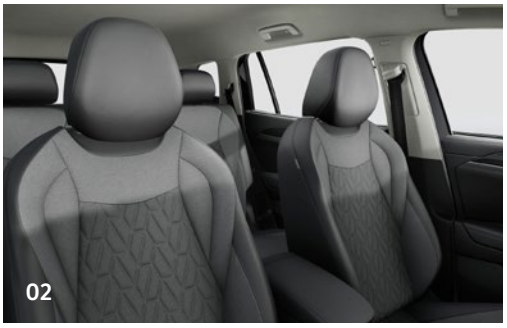
02


03


04


05


06


07


08


09


10

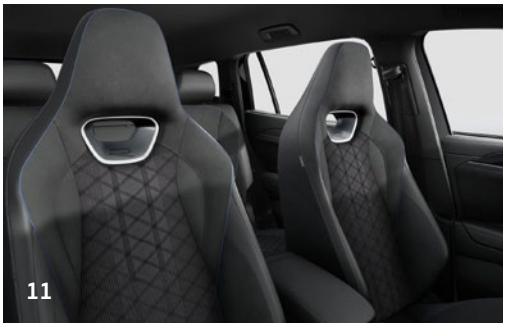
11


12

Obrázky na týchto stránkach sú len ilustračné. Tlačiarenské farby nedokážu verne reprodukovať farby lakov a poťahov sedadiel.

 Spotreba paliva v l/100 km: 0,4 - 9,0 (kombinovaná); emisie CO_2 v g/km: 9 – 203 (kombinované)

13 | 14 | 15 Športovo-komfortné sedadlá koža Varenna - čierna soul **AP**
za príplatok pre Life WL1

16 | **17 | 18** Športovo-komfortné sedadlá koža Varenna - čierna soul **AP**
za príplatok pre Elegance WL1

19 | 20 | 21 Športovo-komfortné sedadlá koža Varenna - šedá mistral **AQ**
za príplatok pre Elegance WL1

22 | 23 | 24 Športovo-komfortné sedadlá koža Varenna - čierna soul **ZN**
za príplatok pre R-Line WL1



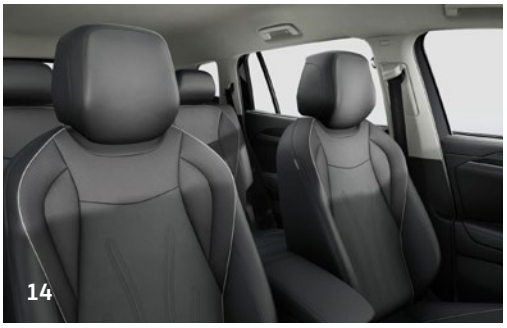

















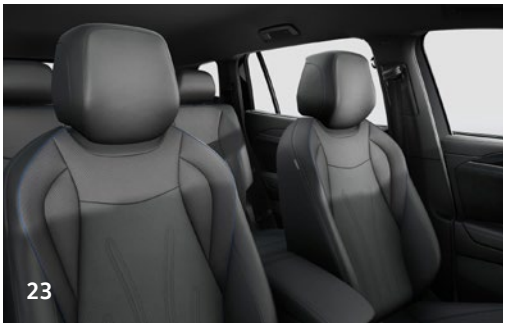



Obrázky na týchto stránkach sú len ilustračné. Tlačiarenské farby nedokážu verne reprodukovať farby lakov a poťahov sedadiel.

 Spotreba paliva v l/100 km: 0,4 - 9,0 (kombinovaná); emisie CO_2 v g/km: 9 – 203 (kombinované)

Laky karosérie



01 **šedá urano** základný lak **5K5K**
02 **biela pure** základný lak **0Q0Q**
03 **strieborná oyster** metalizovaný lak **F0F0**
04 **šedá dolphin** metalizovaný lak **B0B0**
05 **zelená cipressino** metalizovaný lak **D4D4**
06 **čierna grenadilla** metalizovaný lak **0E0E**
07 **fialová ultra** metalizovaný lak **Z6Z6**
08 **modrá nightshade** metalizovaný lak **V2V2**
09 **biela oryx** lak s perleťovým efektom **0R0R**


01


02


03


04


05


06


07


08


09

Obrázky na týchto stránkach sú len ilustračné. Tlačiarenské farby nedokážu verne reprodukovať farby lakov a poťahov sedadiel.

 Spotreba paliva v l/100 km: 0,4 - 9,0 (kombinovaná); emisie CO_2 v g/km: 9 – 203 (kombinované)

Disky

01 17″ disk z ľahkej zliatiny „**Bari**“
02 17″ disk z ľahkej zliatiny „**Venezia**“
03 18″ disk z ľahkej zliatiny „**Napoli**“
04 18″ disk z ľahkej zliatiny „**Bologna**“
05 19″ disk z ľahkej zliatiny „**Catania**“
06 19″ disk z ľahkej zliatiny „**Coventry**“
07 20″ disk z ľahkej zliatiny „**Cannes**“
08 20″ disk z ľahkej zliatiny „**York**“ čierny
09 20″ disk z ľahkej zliatiny „**York**“
10 20″ disk z ľahkej zliatiny „**Leeds**“





















Motory

	kombinovaná spotreba paliva (vážená)	kombinovaná spotreba energie	kombinované emisie CO_2 (vážené)
1.5 eTSI ACT DSG 7st. automat 110 kW (150 k)	6,3 - 6,4 l/100km		143 - 147 g/km
2.0 TSI DSG 4MOTION 7st. automat 150 kW (204 k)	7,6 - 8,6 l/100km		172 - 189 g/km
2.0 TSI DSG 4MOTION 7st. automat 195 kW (265 k)	8,6 - 9,0 l/100km		195 - 203 g/km
1.5 TSI eHybrid DSG 6st. automat 150 kW (204 k)	0,4 l/100km	17,14 - 17,8 kWh/100km	9 - 10 g/km
1.5 TSI eHybrid DSG 6st. automat 200 kW (272 k)	0,4 l/100km	17,74 kWh/100km	10 g/km
2.0 TDI DSG 7st. automat 110 kW (150 k)	5,4 - 6,0 l/100km		141 - 158 g/km
2.0 TDI DSG 4MOTION 7st. automat 142 kW (193k)	6,2 - 6,4 l/100km		162 - 167 g/km

Uvedené údaje sú aktuálne k 01/2025

Uvedené hodnoty spotreby paliva a emisií CO_2 pre jednotlivé motorizácie sa týkajú základnej výbavy daného modelu.

Príručka o normovanej spotrebe paliva a o emisiách CO_2, ktorá obsahuje údaje pre všetky nové modely osobných automobilov, je bezplatne dostupná na každom predajnom mieste.

Uvedené hodnoty spotreby paliva, emisií CO_2 a spotreby elektrickej energie sú namerané na základe cyklu WLTP v zmysle Nariadenia Komisie (EÚ) č. 2017/1151. Tieto údaje slúžia len pre účel porovnania medzi jednotlivými typmi vozidiel a nevzťahujú sa na jednotlivé vozidlo a nie sú súčasťou ponuky. Spotreba paliva, elektrickej energie a emisií CO_2 vozidla sú ovplyvnené viacerými faktormi, ako výbava a príslušenstvo vozidla (napr. širšie pneumatiky, klimatizácia, strešný nosič), ale aj štýlom jazdy a okolitými podmienkami, ktoré môžu viesť k odchýlkam od uvedených hodnôt pre konfigurovaný model. Viac informácií nájdete na www.vw.sk/wltp, alebo u každého autorizovaného predajcu Volkswagen.



Nový **Tayron**



Vozidlá zobrazené v tomto katalógu sú čiastočne vybavené doplnkovou výbavou za príplatok. Všetky údaje zodpovedajú stavu informácií v čase zadania do tlače. Všetky údaje o výbave a technické údaje sa zakladajú na špecifikáciách nemeckého trhu. O možných odchýlkach špecifických pre danú krajinu vás rád informuje váš partner Volkswagen. Zmeny sú vyhradené. Volkswagen zabezpečuje odovzdanie a recykláciu starých vozidiel. Všetky vozidlá značky Volkswagen sú ekologicky zužitkovateľné a za predpokladu splnenia zákonných požiadaviek môžu byť bezplatne odovzdané. Viac informácií získate u vášho partnera Volkswagen, na www.volkswagen.sk.